

## Piyasa Verileri

8.02.2024

İç Piyasalar	Kapanış	Değişim %
BIST-100	8.949	1,21
BIST-30	9.488	1,00
DVZSP	31,82	0,06
EUR/USD	1,076	-0,08
ALTIN	2.029	-0,28
PETROL (BRENT)	80,76	1,96

Kapanış Değişim %

USD/TL	30,605	0,07
US 2Y	4,45	0,58
US 10Y	4,15	1,32

Dış Piyasalar Kapanış Değişim %

DJIA	38.676	0,00
S&P 500	4.993	-0,04
NASDAQ	15.767	0,06
DAX	17.000	0,46
FTSE 100	7.618	-0,14
NIKKEI	36.874	2,09
SHCOMP	2.866	1,28
VIX	12,93	0,78

(18.00 TSi)

## Şirket Haberleri

**TÜRKİYE İŞ BANKASI A.Ş.** 2023 yılı 4. çeyrek finansal sonuçları 13.02.2024**TAVHL TOASO** 2023 yılı 4. çeyrek finansal sonuçları 13.02.2024**HALKB** 2023 yılı 4. çeyrek finansal sonuçları 14.02.2024**TKNSA** 2023 yılı 4. çeyrek finansal sonuçları 20 Mart 2024**AGESA** 2023 yılı 4.çeyrek net dönem karınının 283 milyon TL olması bekleniyor (177 milyon TL)**ARCLK** Whirlpool Corporation ve Arçelik'in kuracağı ortaklık ile ilgili izin süreçleri, nihai raporun ise 26 Mart 2024'e kadar yayımlanmasının beklendiği belirtilmiştir. CMA tarafından alınacak nihai karara bağlı olarak kapanışın 2024 yılının ilk yarısında gerçekleşmesi beklenmektedir.**TAVHL Yatırımcı Bülteni** 2024'te hizmet verilen yolcu sayısı, 2023'ün %18 üstünde gerçekleşti. •2024'te hizmet verilen dış hat yolcu sayısı 2023'ün %27 üzerinde gerçekleşti. •Antalya 2024 dış hat yolcusu 2023'ün %11 üstünde gerçekleşti. •Ankara 2024 dış hat yolcusu 2023'ün %51 üstünde gerçekleşti. Ajet, Pegasus ve SunExpress Ankara dış hat trafiğindeki büyümeye önemli katkı yapıyor. •İzmir 2024 dış hat yolcusu 2023'ün %30 üstünde gerçekleşti. SunExpress ve Pegasus İzmir dış hat trafiğindeki büyümeye önemli katkı yapıyor. •Almatı 2024 dış hat yolcusu 2023'ün %28 üzerinde gerçekleşti.**09.02.2024 hakları kullanılmış olarak işlem görece pay bulunmamaktadır.****SEYKM** İzmir Fikri ve Sınai Haklar Hukuk Mahkemesi'nin 2018/140 E. sayılı dosyasında, 02.02.2024 tarihli Bilirkişi Raporu 08.02.2024 tarihinde şirketimize tebliğ edilmiştir.**TRILC** hakim ortağı Mehmet Berat BATTAL'ın sahip olduğu 22.376.286 TL nominal değerli şirket paylarının borsada işlem gören niteliğe dönüştürülmesi- başvurunun Sermaye Piyasası Kurulu'nun 09.01.2024 tarih ve 1/1 sayılı toplantısında olumsuz karşılandığı hususu iletilmiştir.**IZENR** 6,55 TL-6,60 TL fiyat aralığından toplam 2.427.347,00 TL nominal tutarlı I payı geri alınmıştır.**AVHOL.E** 09/02/2024 08/03/2024 kredili işlemlere konu edilemeyecektir.**OBASE** bir hava yolu şirketi ile 06.02.2024 tarihinde 3 yıl süreli veri entegrasyon ürünü lisans ve bakım sözleşmesi imzalamıştır hasılatın, 30 Eylül 2022 – 30 Eylül 2023 dönemindeki son 12 aylık hasılatımızın %10'undan fazla olacağı öngörülmektedir.**BORLS** Metro Grosmarket Bakırköy Alışveriş Hiz. Tic. Ltd. Şti 156.000.000 TL**SARKY** 34,00 TL – 35,08 TL 50.000 TL nominal değerli SARKY payları geri alınmıştır.**BJKAS Sponsorluk** Anlaşması Hakkında 193.593.506 TL + KDV

## Teknik Bakış

**BIST-100 günü %1,21 yükseliş ile 8949 puandan tamamladı. İşlem hacmi 120,9 milyar TL**

Destek	8843 GAP [8762 W-W 8751 KD] 8665 gap				
Direnç	US\$	296.977	301.366 KD	304.352	
	8990	9085	9219 KD	9310	%161.8 9344

Hisse	Kapanış	Destek	Direnç
KARSN	9.95	9.88 YYO	10.07 10.12 10.19 10.27
ISGYO	18.31	17.84 22 MA	18.40 18.66 18.84
SKBNK	4.97	4.95 YYO	5.01 5.06 5.09
TKNSA	38.92	37.47 22 MA	39.14 39.34
İPEKE	38.20	37.61 YYO	38.38 38.78 38.84

## Veri Gündemi

AGESA 2023 4. çeyrek finansal sonuçları

10.00 TRY Aralık sanayi üretimi önc. -2,80% arındırılmış yıllık sanayi üretimi medyan tahmini yüzde 0,2 artış, arındırılmamış yıllık sanayi üretimi tahmini yüzde 1,3 düşüş

18.00 Ocak Hava Meydanları Yolcu Sayısı önc. %47,00

12/02 TR işsizlik oranı önc. %9,00

13/02 Foreks Haber Aralık cari işlemler medyan tahmini 3 milyar 83 milyon dolar açık, 2023 yılı cari işlemler medyan beklentisi 46 milyar 688 milyon dolar açık

## Küresel Piyasalar

12/02 Putin'in Türkiye'yi ziyaret etmesi bekleniyor

12/02 Çin Şanghay Menkul Kıymetler Borsası 'Bahar Festivali' nedeniyle kapalı

12/02 Japonya Tokyo Borsası 'Milli Gün'ü nedeniyle kapalı

13/02 MSCI, 2024 ilk dönem endeks revizyonları açıklanacak

13/02 16.30 ABD Ocak TÜFE ABD Aralık çekirdek TÜFE 4,00 sonrası %3,9

ABD haftalık işsizlik başvuruları önc. 224.000 bek. 222.000 222.000 olarak gerçekleşti

Karahan: Enflasyon hedeflerimizle uyumlu seviyelere gelene kadar parasal sıkılığı korumakta kararlıyız 2024 yıl sonu tahmini yüzde 36, 2025 yıl sonu tahmini ise yüzde 14 olarak kalmıştır- Ek faiz artışı şu an gerekmiyor (22/02 TCMB, faiz kararı)

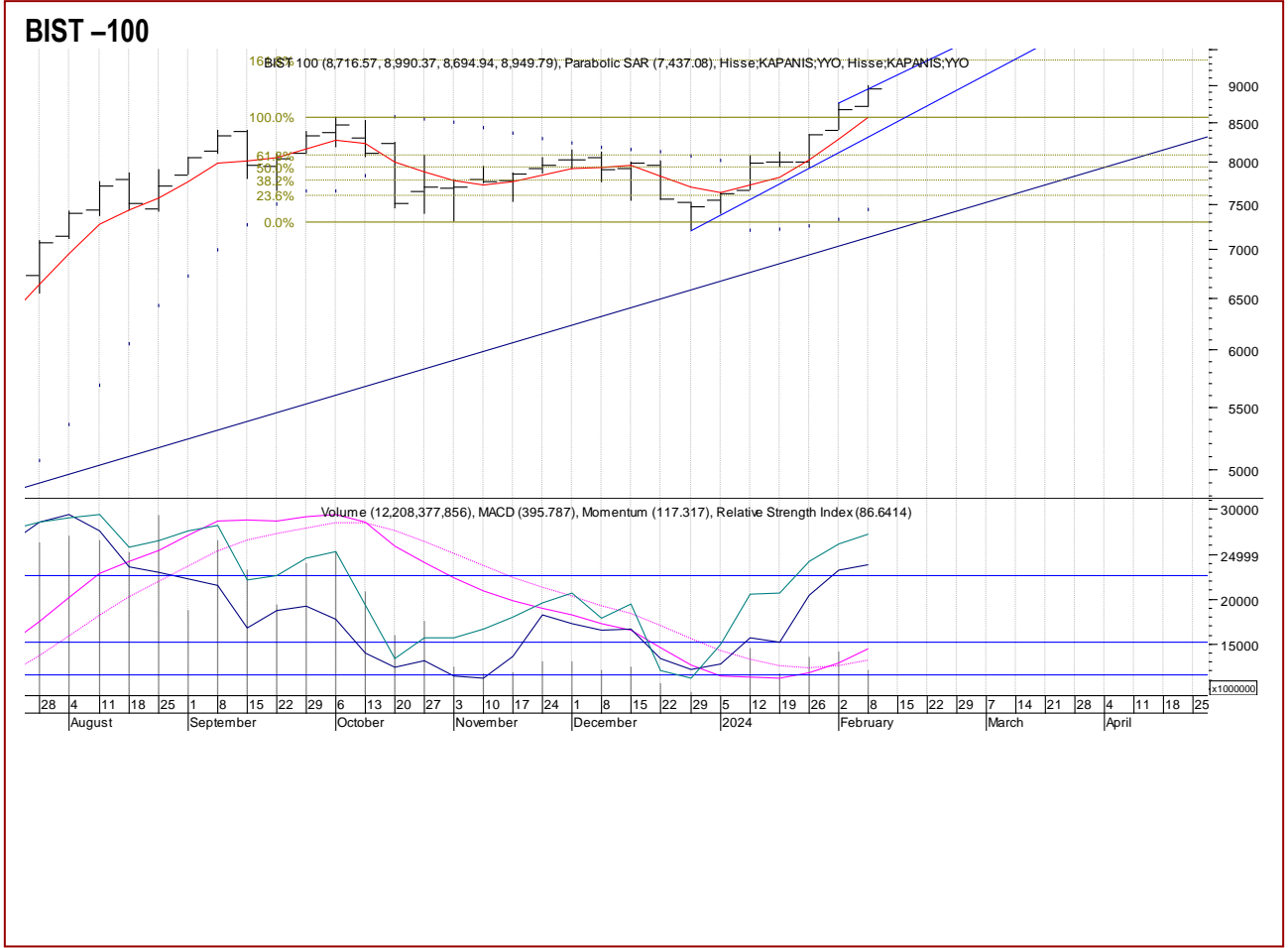

Öneri, eleştiri ve sorularınız için [yatirimarastirma@icbcyatirim.com.tr](mailto:yatirimarastirma@icbcyatirim.com.tr) adresine göndereceğiniz e-posta ile bize ulaşabilirsiniz.

Facebook : [ICBC Yatirim](#)

Twitter : [icbcyatirim](#)

Instagram : [icbcyatirim](#)

Linkedin : [ICBC Yatirim](#)

**UYARI**

Burada yer alan yatırım bilgi, yorum ve tavsiyeleri yatırım danışmanlığı kapsamında değildir. Yatırım danışmanlığı hizmeti SPK tarafından yayımlanan tebliğ çerçevesinde, aracı kurumlar, portföy yönetim şirketleri, mevduat kabul etmeyen bankalar ile müşteri arasında imzalanacak bir sözleşme çerçevesinde sunulur. Burada ulaşılan sonuçlar, tercih edilen hesaplama yöntemi ve veya yorum tavsiyede bulunanların kişisel görüşlerine dayanmaktadır. Sadece burada yer alan bilgilere dayanarak yatırım kararı verilmesi sağlıklı sonuçlar doğurmayabilir. Ayrıca burada yer alan bilgiler mali durumunuz ile risk ve getiri tercihlerinize uygun olmayabilir.